

K 3000 A

KAG: Erste Sparinvest

ISIN: AT0000A088K6

Wahrung: EUR

NAV: 103,77 EUR

Kursdatum: 17.11.2017

Fondsstrategie

Der K 3000 ist ein Rentenfonds mit kurzer Restlaufzeit. Als Anlageziel wird langfristiger Kapitalzuwachs und Ertragssteigerung angestrebt. Um dieses Anlageziel zu erreichen, konnen fur den Investmentfonds kurzlaufende internationale Staatsanleihen, kurzlaufende Unternehmensanleihen, sowie Geldmarktveranlagungen erworben werden. In Anteile an Investmentfonds darf jeweils bis zu 10% und insgesamt bis zu 10% des Fondsvermogens investiert werden. Derivative Instrumente konnen als Teil der Anlagestrategie und zur Absicherung eingesetzt werden. Bezogen auf den Gesamtnettwert des Fondsvermogens konnen sowohl der Absicherung dienende Derivate als auch nicht der Absicherung dienende Derivate eine wesentliche Rolle spielen. Im Rahmen des Absicherungskonzepts wird die Verwaltungsgesellschaft das Fremdwahrungsrisiko durch geeignete Strategien gegen Euro absichern.

Aufliedatum	27.02.08
Ausgabeaufschlag	1,50%
Verwaltungsgebuhr	0,48%
Fondsvolumen	20,44 Mio.
Letzte Ausschuttung	EUR 0,40 (29.11.16)
TER	0,37 (30.09.11)
Region	weltweit
Fondstyp	Geldmarktfonds
Fondsmanager	Herbert Steindorfer

Kapitalanlagegesellschaft

Erste Sparinvest

<http://www.erste-am.at>

Anschrift der Anlagegesellschaft:

Am Belvedere 1, 1100, Wien



Jahresperformance*

2016	+0,84%
2015	-0,14%
2014	+0,72%
2013	+0,31%
2012	+1,05%

Wertentwicklung*	YTD	1M	1J	3J	5J
Performance	+0,05%	n.a.	+0,13%	+0,81%	+1,76%
Sharpe Ratio	2,27	-	2,46	2,29	2,70
Volatilitat	0,17	-	0,18	0,26	0,25
Schlechtester Monat	-0,14%	n.a.	-0,14%	-0,20%	-0,20%
Bestester Monat	0,17%	n.a.	0,17%	0,28%	0,28%

* Die Berechnung der Wertentwicklung erfolgt lt. OeKB Methode. In der Wertentwicklung ist die Verwaltungsgebuhr berucksichtigt. Der bei Kauf anfallende einmalige Ausgabeaufschlag in Hohe von bis zu 1,50% und andere ertragsmindernde Kosten wie individuelle Konto- und Depotgebuhren sind in der Darstellung nicht berucksichtigt. Die Wertentwicklung der Vergangenheit lasst keine verlasslichen Ruckschlusse auf die zukunftige Entwicklung eines Fonds zu.

Asset Allocation

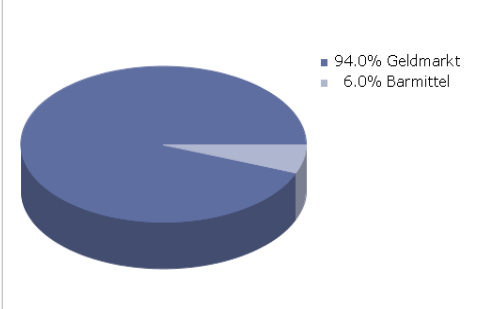

Top Holdings

Deutsche Bahn Finance BV (float) 09.09.2022
 Royal Bank of Canada/Toronto (float) 27.03.2019
 Wells Fargo & Co (float) 02.06.2020
 GE Capital European Funding Unlimited Co (float) 17.05.2021
 CNOOC Curtis Funding No 1 Pty Ltd 2,75% 03.10.2020
 Swedbank AB (float) 18.08.2020
 Toronto-Dominion Bank/The (float) 08.09.2020
 BNZ International Funding Ltd/London (float) 02.12.2019
 OP Corporate Bank plc (float) 11.03.2020
 Total Capital International SA (float) 19.03.2020

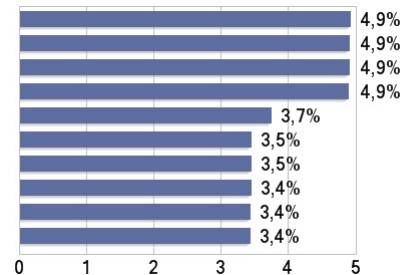

Landerverteilung

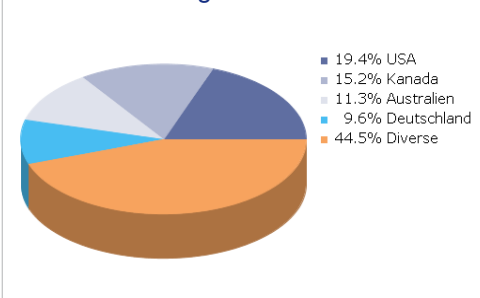

Sektorverteilung

Nicht klassifiziert

Warnhinweise gema InvFG 2011

Im Rahmen der Anlagestrategie kann uberwiegend in Einlagen investiert werden. Im Rahmen der Anlagestrategie kann in wesentlichem Umfang in Derivate investiert werden. Die Fondsbestimmungen des K 3000 A wurden durch die FMA bewilligt. Der K 3000 A kann mehr als 35 % des Fondsvermogens in Wertpapiere/Geldmarktinstrumente folgender Emittenten investieren: der Bundesrepublik Deutschland bzw. deren Bundeslandern, der Franzosischen Republik, dem Konigreich Niederlande, dem Konigreich Spanien, der Italienischen Republik, der Republik osterreich bzw. deren Bundeslandern, von der Internationalen Bank fur Wiederaufbau und Entwicklung, der Europaischen Investitionsbank, der Asian Development Bank, der European Financial Stability Facility (EFSF), European Stability Mechanism (ESM) und der Europaischen Union (EU)

Risikohinweise:

Vergangene Performance ist nicht indikativ fur zukunftige Performance. Die Informationen auf dieser Seite dienen ausschliesslich zu Informationszwecken und sollten weder als Verkaufsangebot noch als Aufforderung zum Kauf des Fonds oder eine Empfehlung zugunsten der Wertpapiere des Fonds verstanden werden. Die TeleTrader Software AG und software-systems.at ubernehmen trotz sorgfaltiger Recherche keinerlei Haftung fur die Richtigkeit angegebener Daten. Der aktuell gultige Verkaufsprospekt ist bei der jeweiligen KAG einzuholen. Factsheet erstellt von: www.teletrader.com
 Datenquelle: software-systems.at